



VINÇOTTE vzw

Erkend Controleorganisme | Externe dienst voor technische controles op de werkplaats  
Maatschappelijke zetel: Jan Olieslagerslaan 35 • 1800 Vilvoorde • België  
BTW: BE 0402.726.875 • RPR Brussel • BNP Paribas Fortis: BE 25 2100 4144 1482 • BIC: GEBABEBB

Verslag nr: 20214734021

- Bollebergen 2a bus 12, 9052 Gent Tel: +32 9 244 77 11 gent@vincotte.be
- Jan Olieslagerslaan 35, 1800 Vilvoorde Tel: +32 2 674 57 11 brussels@vincotte.be
- Noordersingel 23, 2140 Antwerpen Tel: +32 3 221 86 11 antwerpen@vincotte.be
- Rue Phocas Lejeune 11, 5032 Gembloux Tel: +32 81 432 611 gembloux@vincotte.be



N 194399

Resi code: 1

PROCES-VERBAAL VAN GELIJKVORMIGHEIDSONDERZOEK EN/OF CONTROLEBEZOEK VAN EEN ELEKTRISCHE LAAGSPANNINGSINSTALLATIE

Verantwoordelijke voor de werken :

Installatie :

Eigenaar of beheerder :

Naam, voornaam : <u>Dpw Solution BVBA</u>	Naam, voornaam : <u>CITYMIXT BVBA</u>	
Ident. Kaart nr. : .....	Adres : <u>MOLENWALSTRA. 92</u>	
BTW nr.: BE . . . . .	Post nr. + Stad : <u>9000 GENT</u>	Tel. : <u>1</u>

Basis van het onderzoek : Algemeen Reglement op de Elektrische Installaties (AREI)  .....

<input checked="" type="checkbox"/> Art 270 <input type="checkbox"/> Ingebruikname <input type="checkbox"/> wijziging <input type="checkbox"/> uitbreiding	<input type="checkbox"/> Art 86 <input type="checkbox"/> Art 271 bis <input checked="" type="checkbox"/> Wooneenheid
<input type="checkbox"/> mobiel <input type="checkbox"/> tijdelijk	<input type="checkbox"/> Art 87 <input type="checkbox"/> Art 278
<input type="checkbox"/> Art 271 <input type="checkbox"/> periodiek <input type="checkbox"/> controle <input type="checkbox"/> .....	<input type="checkbox"/> Art 88 <input type="checkbox"/> Art .....
<input type="checkbox"/> Art 276 : verzwareing	<input type="checkbox"/> Art 276bis : verkoop van een wooneenheid
	<input type="checkbox"/> Art ... <input type="checkbox"/> Art .....

Algemene gegevens elektrische installatie :

Gegevens verdeler	EAN	<input checked="" type="checkbox"/> EAN niet meegedeeld	<input type="checkbox"/> kWh meter niet geplaatst
	kWh meter nr. : <u>4123571</u>	(meterstand dag : <u>21423</u> nacht : .....	<input type="checkbox"/> kWh excl. nacht meter : nr. : .....
Gegevens installatie	Bescherming aansluiting (A) : <input checked="" type="checkbox"/> 020 <input type="checkbox"/> 025 <input type="checkbox"/> 032 <input type="checkbox"/> 040 <input type="checkbox"/> 050 <input type="checkbox"/> 063 <input type="checkbox"/> 080 <input type="checkbox"/> 100	Type aardelektrode : <input type="checkbox"/> aardingslus <input checked="" type="checkbox"/> open / baar	
	Ontworpen voor U <sub>N</sub> : <input checked="" type="checkbox"/> 230 V <input type="checkbox"/> 3x230 V <input type="checkbox"/> 3N400 V	<input type="checkbox"/> .....	
	Maximale nominale stroom (A) : <input type="checkbox"/> 020 <input type="checkbox"/> 025 <input type="checkbox"/> 032 <input checked="" type="checkbox"/> 040 <input type="checkbox"/> 050 <input type="checkbox"/> 063 <input type="checkbox"/> 080 <input type="checkbox"/> 100	<input type="checkbox"/> .....	
Beschrijving installatie	Voedingsleiding hoofdbord : <u>2</u> X <u>6</u> mm <sup>2</sup> - Type : <u>PV3</u>	Aantal eindstroombanen : <u>21</u>	
	Algemene differentieelstroominrichting : <u>60</u> A <u>800</u> mA	Aantal borden : <u>1</u>	

Metingen - testen - controles - verzegeling :

<input checked="" type="checkbox"/> Rechtstreekse aanraking	<input checked="" type="checkbox"/> Onrechtstreekse aanraking	<input type="checkbox"/> Montage	<input type="checkbox"/> Toestellen	<input checked="" type="checkbox"/> Materieel	<input checked="" type="checkbox"/> >/doorsnede	<input type="checkbox"/> Schema's
<input checked="" type="checkbox"/> Aardingsweerstand : <u>14</u> Ω	<input checked="" type="checkbox"/> Algemeen isolatieniveau : <u>+1</u> MΩ	<input type="checkbox"/> Controle foutlus	<input checked="" type="checkbox"/> Aardingscontinuïteit	<input checked="" type="checkbox"/> Test diff.		
Differentieelstroominrichting : <input type="checkbox"/> was verzegeld <input checked="" type="checkbox"/> werd verzegeld <input type="checkbox"/> werd niet verzegeld <input type="checkbox"/> kan niet verzegeld worden						

Inbreuken - Opmerkingen (voor de betekenis van eventuele codes : zie keerzijde)

Inbreuken Nieuwe installatie	<u>Gent</u>	Visum DNB of aangestelde :
<input checked="" type="checkbox"/> Nihil		
Inbreuken Bestaande installatie		
<input type="checkbox"/> Nihil		
Opmerkingen		
<input type="checkbox"/> Nihil		

Besluit(en) :

- De nieuwe installatie  voldoet  voldoet niet aan het AREI.
- De bestaande installatie  voldoet  voldoet niet aan het AREI.

De installatie dient opnieuw gecontroleerd te worden vóór

5/12/2017  
 door hetzelfde erkend organisme (\*).

Agent bezoeker :

Naam : A. Masi Agent nr. : 4478 Datum : 5.7.17

Voor de directeur generaal : Handtekening

- Bijlage(n) :  Situatieschema('s) : 1  Eindraadsschema('s) : 2  .....
- Dit proces-verbaal dient bewaard te worden in het dossier van de elektrische installatie en dit dossier dient elke aangebrachte wijziging te vermelden.
  - De Federale overheidsdienst economie dient bij ieder ongeval, rechtstreeks of onrechtstreeks te wijten aan elektriciteit waarbij personen betrokken zijn, ingelicht te worden.
  - De controle heeft enkel betrekking op de zichtbare en toegankelijke delen van de installatie.
  - Op basis van de ter plaatse verkregen informatie is het niet mogelijk de datum van realisatie van de elektrische installatie vast te stellen.
  - Wij raden U aan om het (de) schema('s) te vervolledigen voor de delen die niet zichtbaar waren tijdens ons bezoek. In geval van twijfel over de veiligheid van deze elementen, nodigen we u ten eerste uit om een bijkomend controlebezoek te laten uitvoeren.
  - (\*) De werken, nodig om de inbreuken te doen verdwijnen die opgemerkt werden tijdens het controlebezoek, moeten zonder vertraging uitgevoerd worden en alle maatregelen moeten getroffen worden opdat de in overtreding zijnde installatie, indien ze in dienst blijft, geen gevaar vormt voor personen. Indien bij het nieuw controlebezoek, na max. 1 jaar, de overtredingen niet verdwenen zijn moet het erkend organisme een kopie van het proces-verbaal van het controlebezoek overmaken aan de Algemene Directie Energie die belast is met het hoog toezicht.

1/2

Bord 1

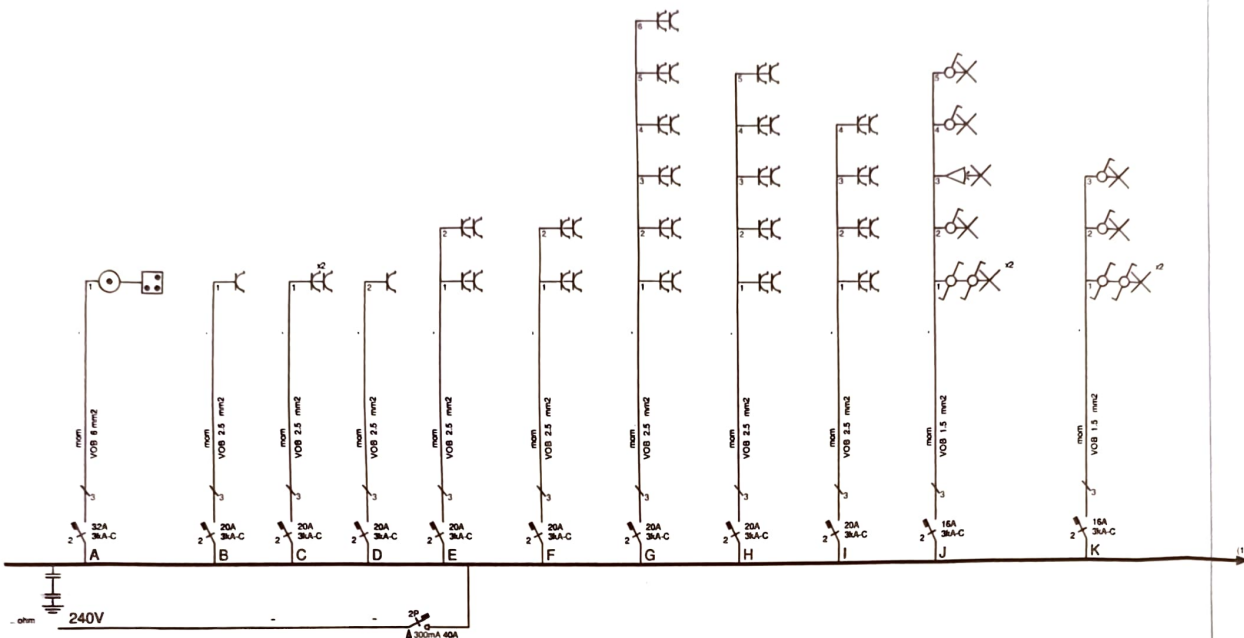

Afgev. erkend organisme  
.. / .. / 2017

Eigenaar  
Element  
Molenwalstraat 92  
9000 Gent

**DPW Solution BVBA**

Meersstraat 13  
8530 Harelbeke  
BTW BE 0536.557.082

5/7/17  
VINÇOTTE vzw  
Vinçotte Aslan  
1144/3

